

INFORME DE MONITOREO DE MEDIOS*

Fecha: 01/03/2023

Semana N° 10

Coordinación de Vigilancia Epidemiológica

*Vigilancia basada en eventos de interés epidemiológico mediante el monitoreo de medios abiertos de comunicación locales y nacionales.

Reporte de eventos:

Amenaza	Tema	Medio	Fecha	Resumen	Liga	Prioridad
Biológico	Tamiz cardiaco	El Sol de Cuernavaca	28 febrero 2023	El tamiz neonatal cardíaco es una prueba sencilla a través de la cual se puede detectar de forma oportuna al paciente con cardiopatías congénitas complejas, esto mediante la medición de oximetría de pulso en mano derecha y alguna de las extremidades inferiores del recién nacido, explicó la pediatra, Eloísa Janet Barreto Toledano del Instituto Mexicano del Seguro Social (IMSS).	https://www.elsoldecuernavaca.com.mx/loca/loca-con-tamiz-cardiaco-se-podran-detectar-cardiopatias-en-bebes-imss-9694673.html	Bajo
Biológico	Prevención de enfermedades	Diario de Morelos	01 marzo 2023	Dentro de estos programas sociales que se emprendieron durante la actual administración, además de acercar a los ciudadanos diversos servicios gratuitos en materia de prevención de enfermedades, también se les atienden sus demandas principales sobre servicios básicos.	https://www.diariodemorelos.com/noticias/escucha-alcalde-de-emiliano-zapata-los-vecinos-de-tetecalita	Bajo
Biológico	Operativos sanitarios preventivos de enfermedades	Diario de Morelos	01 marzo 2023	La presidenta municipal de Temixco, Juanita Ocampo Domínguez, instruyó al personal de la dirección de Salud para que intensifiquen los operativos de vigilancia sanitaria previo a la Semana Santa, a fin de evitar enfermedades gastrointestinales por el consumo de productos de temporada.	https://www.diariodemorelos.com/noticias/intensificar-n-los-operativos-sanitarios-previo-vacaciones-en-temixco	Bajo
Biológico	Vacunación en aves de traspatio	Diario de Morelos	01 marzo 2023	Trabajadores de la Secretaría de Desarrollo Agropecuario (Sedagro) reforzaron los labores de vigilancia epidemiológica en aves de la entidad, con el objetivo de detectar de manera oportuna cualquier caso sospechoso o signos de alerta presentada.	https://www.diariodemorelos.com/noticias/vacunan-aves-de-traspatio	Bajo
Biológico	Prevención de rabia animal	Diario de Morelos	01 marzo 2023	Norma Angélica Cervantes Arteaga, encargada de despacho del Departamento de Epidemiología de SSM, resaltó que para evitar que el virus de la rabia se transmita a humanos, es fundamental la participación ciudadana para cuidar a sus mascotas y atender el llamado de las autoridades.	https://www.diariodemorelos.com/noticias/da-salud-de-morelos-proteccion-m-s-de-300-mil-perros-y-gatos	Bajo
Incendios	Prevención de incendios forestales	Diario de Morelos	01 marzo 2023	Ante el peligro que representan los incendios forestales, brigadistas, voluntarios y comuneros de San Agustín Tetlama, en el municipio de Temixco, Morelos, recibieron capacitación en temas relacionados al combate al fuego y medidas de prevención, lo que les permitirá proteger el medioambiente, las especies que prevalecen en la zona y a toda la comunidad en general.	https://www.diariodemorelos.com/noticias/capacitan-comuneros-de-tetlama-sobre-incendios-forestales	Bajo
Incendios	Prevención de incendios forestales	La Unión	01 marzo 2023	El personal del área, resaltó que en estos dos meses de han sofocado incendios de pastizales en distintos puntos, los cuales, en su mayoría, son provocados, ya sea por quema para la limpieza de predios o la falta de precaución de la gente.	https://www.launion.com.mx/morelos/zona-sur/noticias/223213-reitera-pc-de-amacuzac-llamado-a-prevenir-incendios.html	Bajo



<http://ssm.gob.mx>



Servicios de Salud Morelos



@MorelosSalud

Callejón Borda N°3 Col. Centro C.P. 62000
Teléfono (777) 312 62 31 / 314 33 36 ext. 222

**Calle Gómez Azcárate No. 205, Col. Lomas de la Selva
C.P. 62270, Cuernavaca, Morelos. Tel.: 777 102 25 56**

INFORME DE RIESGOS METEOROLÓGICOS

Fecha: 01/03/2023

Semana N° 10

Coordinación de Vigilancia Epidemiológica

Fuente: Servicio Meteorológico Nacional de México, CONAGUA.

SE PRONOSTICAN RACHAS DE VIENTO FUERTES A INTENSAS EN EL NOROESTE, NORTE Y NORESTE DEL PAÍS, ASI COMO CAÍDA DE NIEVE O AGUANIEVE EN BAJA CALIFORNIA, SONORA Y CHIHUAHUA.

Para el día de hoy, el **nuevo frente frío Núm. 37** ingresará sobre el noroeste del país, interaccionará con una **vaguada polar** y con las **corrientes en chorro polar y subtropical**, propiciarán lluvias puntuales fuertes en Baja California y Sonora, dichas lluvias podrían *incrementar los niveles de ríos y arroyos, así como deslaves e inundaciones en zonas bajas de esos estados*, además de chubascos en Chihuahua y lluvias aisladas en Baja California Sur; descenso de la temperatura, así como caída de nieve o aguanieve en zonas serranas de Baja California, Sonora y Chihuahua. También, se pronostican vientos con rachas de 100 a 120 km/h y tolveneras en Baja California, Sonora, Chihuahua y Durango. Por otra parte, una **línea seca** sobre el norte de Coahuila propiciará vientos de 80 a 100 km/h en Coahuila y rachas de hasta 70 km/h en Zacatecas y San Luis Potosí. Un **sistema anticiclónico en niveles medios de la atmósfera** mantendrá condiciones estables y temperaturas muy calurosas en gran parte del país, con temperaturas máximas de 40 a 45 °C en zonas de Tamaulipas, San Luis Potosí, Veracruz, Hidalgo, Morelos, Guerrero y Oaxaca. Finalmente, continuará el viento de componente sur (Surada) con rachas de 50 a 70 km/h en el noreste, oriente y sureste del país, incluida la Península de Yucatán.

Las lluvias fuertes, podrían incrementar los niveles de ríos y arroyos, así como deslaves e inundaciones en zonas bajas.

Caída de nieve o aguanieve en sierras de Baja California, Sonora y Chihuahua.

Se pronostican vientos con rachas de 100 a 120 km/h y tolveneras en Baja California, Sonora, Chihuahua, Durango y norte del Golfo de California, además de rachas de 80 a 100 km/h y con tolveneras en Coahuila.

Intervalo de chubascos (5-25mm):

Baja California Sur, Estado de México, Puebla, Hidalgo, Tlaxcala, Chiapas y Quintana Roo.

Temperaturas Máximas de 40-45 °C:

Tamaulipas, San Luis Potosí, Veracruz, Hidalgo, **Morelos**, Guerrero y Oaxaca.

Pronostico en región Mesa Central:

Cielo parcialmente nublado con lluvias aisladas en Puebla, Hidalgo y Tlaxcala. Ambiente matutino fresco y cálido a caluroso en zonas de Querétaro, Hidalgo y Puebla, siendo muy caluroso en Morelos. Viento del suroeste de 10 a 25 km/h con rachas de 40 km/h en la región.

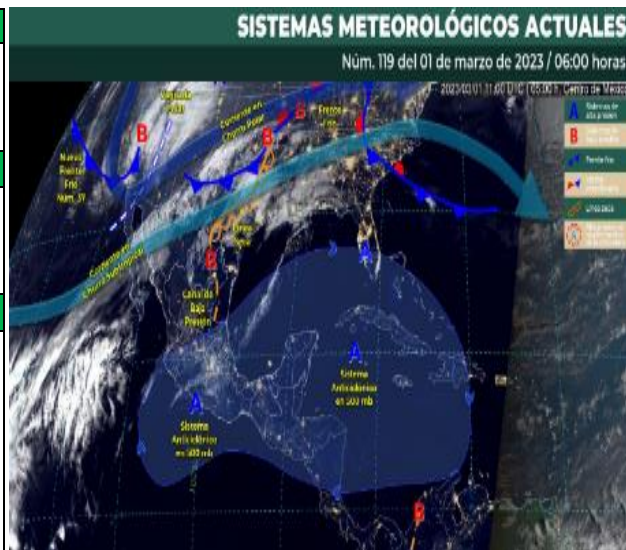

<http://ssm.gob.mx>



Servicios de Salud Morelos



@MorelosSalud

Callejón Borda N°3 Col. Centro C.P. 62000
Teléfono (777) 312 62 31 / 314 33 36 ext. 222

**Calle Gómez Azcárate No. 205, Col. Lomas de la Selva
C.P. 62270, Cuernavaca, Morelos. Tel.: 777 102 25 56**

INFORME DE MONITOREO VOLCÁNICO Y SISMOLÓGICO

Fecha: 01/03/2023

Semana N° 10

Coordinación de Vigilancia Epidemiológica

Fuente: Servicio Sismológico Nacional, UNAM. / Centro nacional de Prevención de Desastres (CENAPRED)-SEGOB, SENEAM-SCT y NOAA.

En las últimas 24 horas, mediante los sistemas de monitoreo del volcán Popocatepetl, se detectaron 133 exhalaciones acompañadas de vapor de agua, gases volcánicos y en ocasiones ligeras cantidades de ceniza. Adicionalmente se registraron 88 minutos de tremor y tres explosiones catalogadas como menores registradas hoy a las 00:52, 02:19 y 04:42 h. Durante la mañana y al momento de este reporte se ha observado una emisión constante de vapor de agua, gases volcánicos y ligeras cantidades de ceniza con dirección Noreste (NE).

NIVEL DE ALERTA	SEMAFORO	AMARILLO-FASE 2	RECOMENDACIONES PARA LA FASE AMARILLO FASE 2
	<p>El volcán presenta incremento en su actividad, con explosiones esporádicas:</p> <ul style="list-style-type: none">● Pluma continúa de vapor de agua y gas.● Caída de ceniza leves a moderadas en poblaciones cercanas.● Lanzamiento de fragmentos incandescentes y posibilidad de flujos piroclásticos de corto alcance asociado a las explosiones.● Crecimiento y destrucción de domos de lava.● Flujos de lodo o escombros de corto alcance.		<ol style="list-style-type: none">1. Continuar con el radio de seguridad de 12 km, por lo que la permanencia en esa área no está permitida.2. Controlar el tránsito entre Santiago Xalitintla y San Pedro Nexapa, vía Paso de Cortés.3. A las autoridades de Protección Civil, mantener sus procedimientos preventivos, de acuerdo con sus planes operativos.4. A la población se le recomienda elevar la atención a los avisos de las autoridades de su localidad y se exhorta a no acercarse al volcán, y mucho menos al cráter.5. Mantenerse fuera de cañadas ante posibles flujos de lodo, principalmente en temporada de lluvias.

PRONOSTICO DE CAIDA DE CENIZA

En caso de una exhalación de ceniza volcánica, el pronóstico de trayectoria hacia el este-sureste, cambiando al este-noreste (simulando exhalación cada hora en las próximas 6 horas), a su paso por la zona oeste, centro y centro-este del estado de Puebla y zona sur y sureste del estado de Tlaxcala, para las primeras 12 horas de pronóstico, (14:00 a las 02:00 hora local). Posteriormente para las últimas 12 horas de pronóstico (02:00 a las 14:00 hora local del día siguiente), las trayectorias continúan sobre la zona centro-este, este y este-noreste del estado de Puebla y zona sureste y este del estado de Tlaxcala.

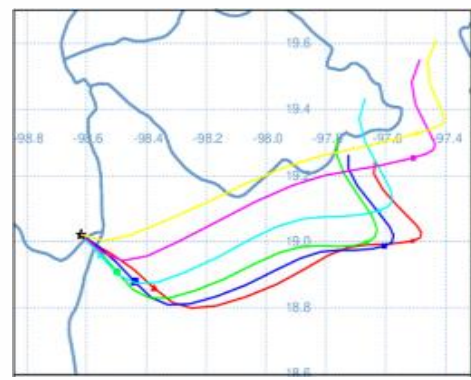

SIN PRONOSTICO DE CAIDA DE CENIZA PARA EL ESTADO

SISMOS	<p>Se registró sismo de magnitud de 4.0 grados Richter, a las 07:04:54 hrs con localización del epicentro a 4 km al noreste de Peribán, Michoacán.</p> <p>NO PERCIBIDO EN EL ESTADO DE MORELOS.</p>	
	REPORTE DE DAÑOS A LA POBLACION	
	PROTECCIÓN CIVIL	Sin reporte de daños a la población ni a la infraestructura en salud.

**PROTECCIÓN
CIVIL**



<http://ssm.gob.mx>



Servicios de Salud Morelos



@MorelosSalud

Callejón Borda N°3 Col. Centro C.P. 62000
Teléfono (777) 312 62 31 / 314 33 36 ext. 222

Calle Gómez Azcárate No. 205, Col. Lomas de la Selva
C.P. 62270, Cuernavaca, Morelos. Tel.: 777 102 25 56

INFORME DE MONITOREO DE TEMPERATURAS Y CALIDAD DEL AIRE

Fecha: 01/03/2023

Semana N° 10

Coordinación de Vigilancia Epidemiológica

Fuente: Comisión Estatal de Agua (CEAGUA)

**PRONOSTICO DE TEMPERATURAS POR
MUNICIPIO**

Municipio	Min.	Max.	Municipio	Min.	Max.
Amacuzac	12°	37°	Tepalcingo	15°	34°
Cuautla	13°	30°	Ayala	14°	34°
Jiutepec	15°	33°	Huitzilac	08°	27°
Temixco	15°	36°	Tepoztlán	13°	31°
Tlaltizapán	12°	35°	Zacualpan	12°	29°
Axochiapan	16°	35°	Tlalquitenango	15°	39°
Cuernavaca	14°	32°	Puente de Ixtla	14°	39°
Jojutla	16°	39°			

**TEMPERATURAS MÁXIMAS Y MÍNIMAS,
ULTIMAS 24 HRS**

Mínimas

Huitzilac	08° 27°
Tetela del Volcán	12° 26°
Totolapan	11° 28°
Ocuituco	13° 29°

Máximas

Tlalquitenango	15° 39°
Jojutla	16° 39°
Axochiapan	16° 35°
Zacatepec	18° 37°

CALIDAD DEL AIRE

ÍNDICE AIRE Y SALUD

NIVEL DE RIESGO ASOCIADO

RECOMENDACIONES

**GRUPOS
SENSIBLES**

**PARA TODA
LA
POBLACIÓN**

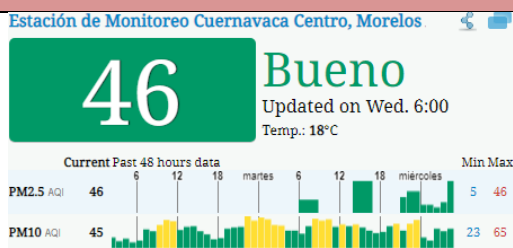

Bajo

**Se considera que el riesgo
es mínimo.**

**Disfruta las actividades al
aire libre.**



<http://ssm.gob.mx>



Servicios de Salud Morelos



@MorelosSalud

Callejón Borda N°3 Col. Centro C.P. 62000
Teléfono (777) 312 62 31 / 314 33 36 ext. 222

**Calle Gómez Azcárate No. 205, Col. Lomas de la Selva
C.P. 62270, Cuernavaca, Morelos. Tel.: 777 102 25 56**

INFORME DE MONITOREO EPIDEMIOLÓGICO

Fecha: 01/03/2023

Semana N° 10

Coordinación de Vigilancia Epidemiológica

Fuente: Jurisdicciones Sanitarias del estado de Morelos.

JURISDICCION SANITARIA I:

👉 SIN EVENTOS EXTRAORDINARIOS NOTIFICADOS POR LA JURISDICCION SANITARIA AL MOMENTO DE ESTE REPORTE.

JURISDICCION SANITARIA II:

SISTEMA NOTINMED

○ **Brote de VARICELA, NOTIFICA C.S TLALTIZAPAN.**

- 👉 Folio: **NM00300873-0**
- 👉 Municipio: **TLALTIZAPAN**
- 👉 Lugar: **ESCUELA PRIMARIA "MIGUEL HIDALGO", HUATECALCO.**
- 👉 Población afectada: **5** (casos confirmados por criterios clínicos)
- 👉 Defunciones: **0**
- 👉 Fecha de inicio de brote: **7/02/2023**
- 👉 Caso índice: **7/02/2023**
- 👉 Tasa de ataque: **5.3%**
- 👉 Tasa de letalidad: **0.0%**
- 👉 Fecha probable de cierre de brote: **30/03/2023**

JURISDICCION SANITARIA III:

SISTEMA NOTINMED

○ **Brote de VARICELA, NOTIFICA C.S MIGUEL HIDALGO.**

- 👉 Folio: **NM00300870-0**
- 👉 Municipio: **YAUTEPEC**
- 👉 Lugar: **COLONIA MIGUEL HIDALGO**
- 👉 Población afectada: **8** (casos confirmados por criterios clínicos)
- 👉 Defunciones: **0**
- 👉 Fecha de inicio de brote: **13/02/2023**
- 👉 Caso índice: **13/02/2023**
- 👉 Tasa de ataque: **0.3%**
- 👉 Tasa de letalidad: **0.0%**
- 👉 Fecha probable de cierre de brote: **27/03/2023**



<http://ssm.gob.mx>



Servicios de Salud Morelos



@MorelosSalud

Callejón Borda N°3 Col. Centro C.P. 62000
Teléfono (777) 312 62 31 / 314 33 36 ext. 222

**Calle Gómez Azcárate No. 205, Col. Lomas de la Selva
C.P. 62270, Cuernavaca, Morelos. Tel.: 777 102 25 56**